

CENTRO RECEPCIÓN VISITANTES DE ATAPUERCA

Proyecto básico y de ejecución, reordenación del entorno con las áreas de servicio y relación con el Parque Arqueológico.

Autores anteproyecto: Jesús María Alba Elías, Jesús García Vivar, Carlos Miranda Barroso y Smara Gonçalves Díez (a3gm arquitectos)

Autores proyecto: Salvador Mata Pérez (S. Mata arquitectura, s.l.p.)

Colaboradores: Myriam Vizacaíno Bassi, Javier Encinas Hernández, Alberto López del Río, David Muñoz de la Calle, Luis Antonio Pahíno Rodríguez

Localización: Atapuerca, Burgos, España

Usos: Cultural

Fecha: 2009

Fases Realizadas: fase única

Superficie construida: 1625 + 700m²

Promotor: Junta de Castilla y León.

Interlocutor del promotor: Servicios técnicos de la Consejería de Educación y Turismo

Presupuesto: 3.500.000€

Proyecto de ejecución: S. Mata Arquitectura S.L.P

Dirección de obra: Salvador Mata Pérez, Tomás Rodríguez Diente y A2V Ingenieros

Premios: I Premio del Colegio de Arquitectos de la demarcación de Burgos. Finalista X Premios del Colegio de Arquitectos de Castilla y León Este.

Publicaciones: <http://www.plataformaarquitectura.cl/cl/02-184304/centro-de-recepcion-de-visitantes-atapuerca-a3gm-mata-y-asociados>

<http://www.dezeen.com/2012/09/11/atapuerca-visitors-centre-by-a3gm-mata-y-asociados/>

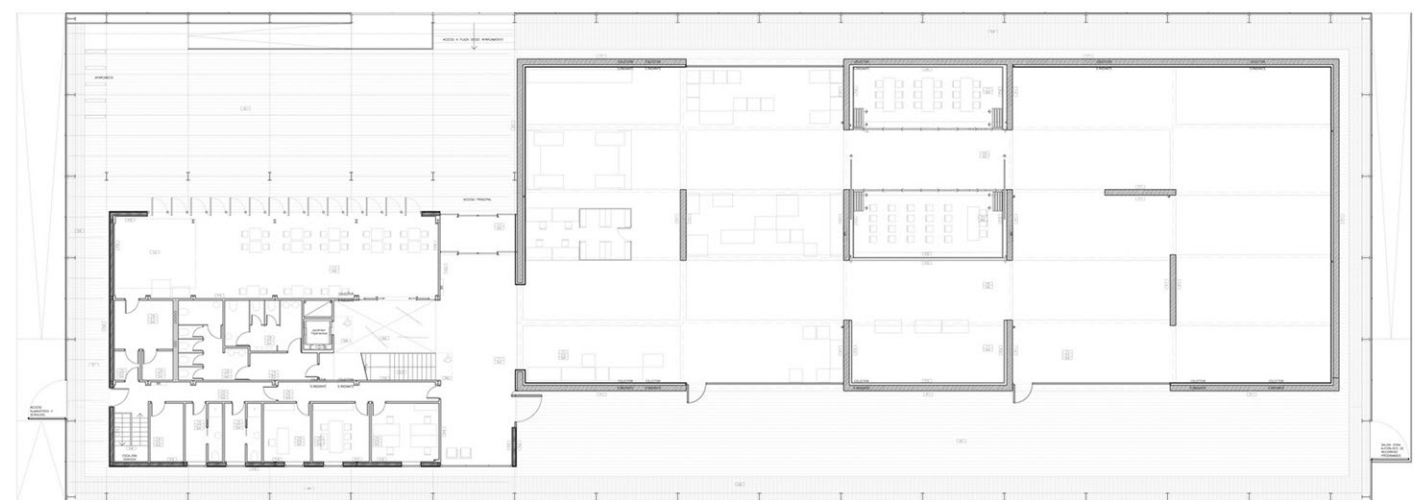
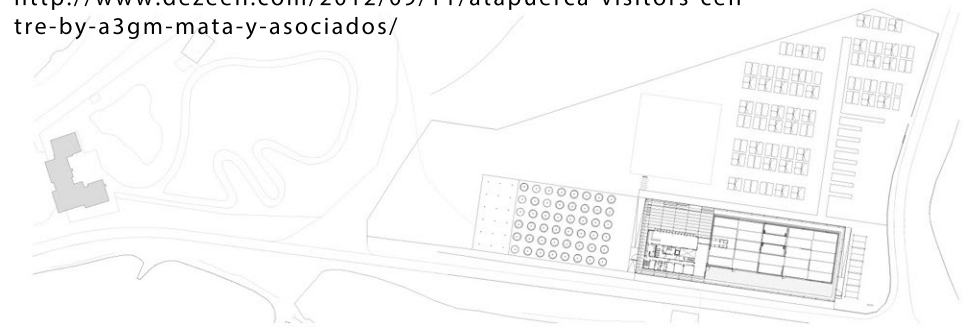

PLANTA BAJA
0 1 3 5 10

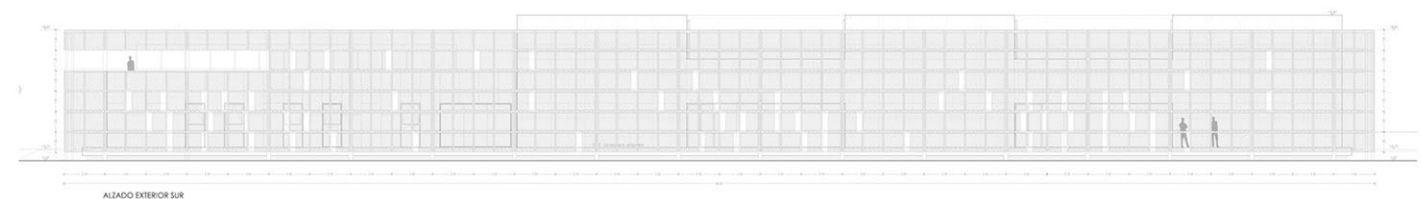

ALZADO EXTERIOR SUR